

Karinės infrastruktūros projekto Klaipėdos r. sav. Priekulės sen.
Kairių k. (žemės sklypo kadastro Nr. 5552/0001:22)
SPRENDINIŲ BRĖŽINYS M 1:5000

PATVIRTINTA
Lietuvos Respublikos
Vyriausybės
m. d. nutarimu
Nr.

Kadastrto vietovės pavadinimas:	Stragnų k.v.		
Žemės sklypo kadastro numeris:	Kodas		Blokas
	5	5	2
Adresas	Klaipėdos. r. sav. Priekulės sen., Kairių k.		Sklypas
	0	0	2
Žemės sklypo plotas 61,0944 ha			
Gretimybė	Gretimų žemės sklypo kadastro Nr.		Pastabos
	1-13		Kelias 8 m
	13-14		Kelias Nr. KL1278
	14-23		Kelias 12 m
23-28	5552/0001:0037		Kadastriniai matavimai
	28-1		Kelias 10 m

Žemės sklypo(-ų) pagrindinė žemės naudojimo paskirtis ir būdas iki projekto			
Sklypo Kad. Nr.	Plotas, ha	Pagrindinė žemės naudojimo paskirtis	
5552/0001:0022	61,0944	Mėšų ūkis	
Žemės sklypo(-ų) pagrindinė žemės naudojimo paskirtis ir būdas po projekto			
Sklypo Proj. Nr.	Plotas, ha	Pagrindinė žemės naudojimo paskirtis	
22-1	61,0944	Kita	

Sklypo Kad. Nr.	Žemės naudenų ekspikacija (ha) iki projekto						Bendras plotas
	Žemės ūkio naudenų	Mėškai	Kelias	Užstatyta teritorija	Vandenys	Kita žemė	
5552/0001:0022	-	-	-	-	0,1869	-	61,0944
Sklypo Proj. Nr.	Žemės naudenų ekspikacija (ha) po projekto						Bendras plotas
	Žemės ūkio naudenų	Mėškai	Kelias	Užstatyta teritorija	Vandenys	Kita žemė	
22-1	-	-	-	-	-	-	61,0944

Duomenys apie žemės sklypo servitutus				
Sklypo Kad. Nr.	Kodas	Servitutai iki žemės sklypo pertvarkymo		Plotas, ha
5552/0001:0022	-	-		-
Duomenys apie žemės sklypo servitutus				
Sklypo Proj. Nr.	Kodas	Servitutai po žemės sklypo pertvarkymo		Plotas, ha
22-1	-	-		-

Sklypo Kad. Nr.		Specialiosios žemės naudojimo sąlygos iki žemės sklypo pertvarkymo		
	Kodas	Aprašymas		Plotas, ha
5552/0001:0022	102	Kelių apsaugos zonos (III skyrius, antrasis skirsnis)		2,590
	106	Elektros tinklų apsaugos zonos (III skyrius, ketvirtasis skirsnis)		2,1269
	106	Elektros tinklų apsaugos zonos (III skyrius, ketvirtasis skirsnis)		2,2513
	120	Požeminio vandens vandenviečių apsaugos zonos (VI skyrius, vienuoliktasis skirsnis)		61,0944
	119	Kultūros paveldo objektų ir vietovių teritorijos, jų apsaugos zonos (V skyrius, pirmasis skirsnis)		0,0509
	121	Melioruotos žemės ir melioracijos statinių apsaugos zonos (VI skyrius, antrasis skirsnis)		10,6153
	126	Mėšų žemė (VI skyrius, trečiasis skirsnis)		60,0336
	163	Paviršinių vandens telkinių apsaugos zonos (VI skyrius, septintasis skirsnis)		10,6153
	164	Paviršinių vandens telkinių pakrantės apsaugos juostos (VI skyrius, aštuntasis skirsnis)		10,6153
			Specialiosios žemės naudojimo sąlygos po žemės sklypo pertvarkymo	
	Kodas	Aprašymas		Plotas, ha
Sklypo Proj. Nr.	106	Elektros tinklų apsaugos zonos (III skyrius, ketvirtasis skirsnis)		
	119	Kultūros paveldo objektų ir vietovių teritorijos, jų apsaugos zonos (V skyrius, pirmasis skirsnis)		
	120	Požeminio vandens vandenviečių apsaugos zonos (VI skyrius, vienuoliktasis skirsnis)		
	156	Krašto apsaugos objektų apsaugos zonos (X skyrius, pirmasis skirsnis)		
	164	Paviršinių vandens telkinių pakrantės apsaugos juostos (VI skyrius, aštuntasis skirsnis)		

Pastaba: Vadovaujantis žemės pavėsinimo visuomenės poreikiams įgyvendinant spąpings valstybinės svarbos projektus įstatymo 2 strp. ir Mėškų įstatymo 10^o strp. nuostatomis, žemės sklypiui Proj. Nr. 22-1 nėra nustatomas mėško žemės (VI skyrius, trečiasis skirsnis) apribojimas.

Taško Nr.	Kodas	X	Y
1	R	6166775.75	323903.05
2	R	6167136.68	323622.96
3	R	6167505.68	323331.39
4	R	6167751.00	323141.63
5	R	6167768.08	323129.73
6	R	6167786.97	323119.36
7	R	6167798.99	323111.95
8	R	6167818.21	323097.61
9	R	6167828.02	323091.96
10	R	6167837.03	323087.82
11	R	6167850.03	323135.47
12	R	6167882.82	323331.25
13	R	6167888.12	323356.15
14	R	6167892.32	323389.10
15	R	6167908.19	323471.71
16	R	6167889.20	323708.44
17	R	6167861.90	324048.80
18	R	6167858.34	324067.00
19	R	6167856.00	324073.05
20	R	6167841.13	324095.83
21	R	6167815.52	324134.14
22	R	6167792.21	324164.34
23	R	6167733.07	324261.70
24	R	6167799.41	322950.04
24	R	6167384.83	324057.23
25	R	6167328.83	323921.16
26	R	6167270.15	323910.71
27	R	6167033.45	323917.86
28	R	6166777.68	323910.48

Linijų anotacijų lentelė	
Gretimybė	Atstumas
1-2	456.86
2-3	470.29
3-4	310.15
4-5	20.82
5-6	21.55
6-7	14.12
7-8	23.98
8-9	11.32
9-10	9.92
10-11	49.39
11-12	198.51
12-13	25.46
13-14	33.22
14-15	84.12
15-16	237.49
16-17	341.45
17-18	18.46
18-19	6.68
19-20	27.20
20-21	46.08
21-22	38.15
22-23	113.91
23-24	403.83
24-25	147.14
25-26	59.60
26-27	236.81
27-28	255.88
28-1	7.68

SUTARTINIAI ŽENKLAI	
Sutartinio ženklo pavyzdys	Sutartinio ženklo aprašymas
—	Pertvarkomo žemės sklypo riba
—	Gretimų žemės sklypų ribos
—	Elektros tinklų apsaugos zona
—	Mėško žemė
—	Krašto apsaugos objektų apsaugos zonos
—	Požeminio vandens vandenviečių apsaugos zona
—	Kultūros paveldo objektų ir vietovių teritorijos apsaugos zonos
—	Potvynių grėsmės teritorijos
—	Gyvenamosios vietovės
—	Esami keliai
—	Mėško kvartalai
—	Upės, kanalai, vandens telkiniai
—	Žemės sklypo ribų posūkių taškai
—	Išvažiavimas/išvažiavimas
—	Registruotas inžinerinis statinys - kelias

VALSTYBĖS ĮMONĖ ŽEMĖS ŪKIO DUOMENŲ CENTRAS	
Žemės tvarkymo ir geodezijos departamento, Geodezijos žemėtvarkos ir teritorijų planavimo skyrius	
Vincas Kadrickas g. 18-1 LT-03105 Vilnius, Tel. (0 5) 266 0620	
Įmonės kodas 306205513	
Pareigos	Parašas
Vyriausioji specialistė	Vardas, pavardė
Projekto vadovė	Kamilė Karalevičiūtė
Skyriaus vadovo pavaduotoja	Irmė Lenortavičiūtė
Deimantė Vaitkevičienė	
Kvalifikacijos pažymėjimo Nr.	Data
2R-KI-16	
2R-KI-1	
2R-KI-6	
Lapo formatai	
A1	

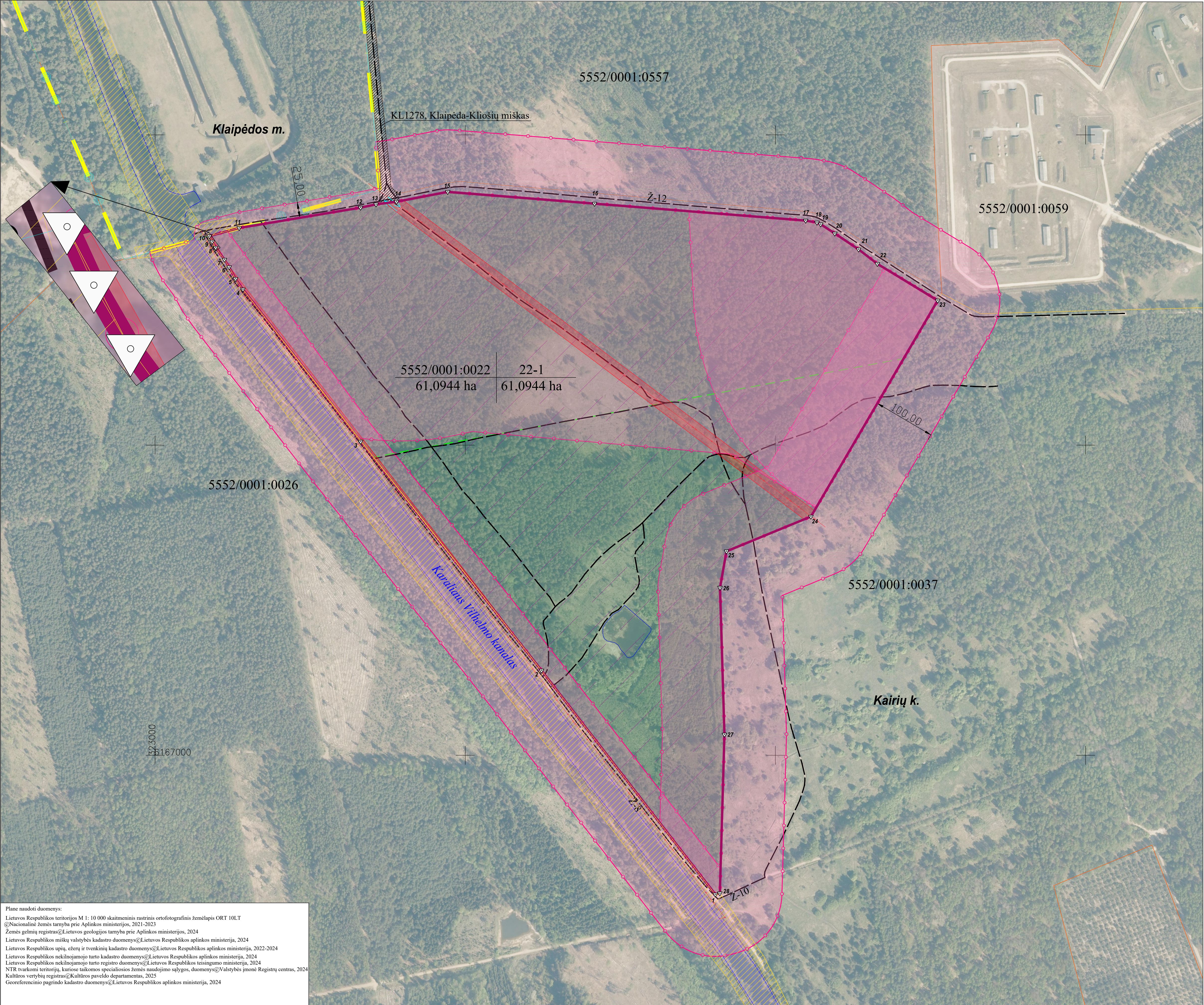

Plane naudoti duomenys:
Lietuvos Respublikos teritorijos M 1:10 000 skaitmeninis rastrinis ortofotografinis žemėlapis ORT 10LT
©Nacionalinė žemės tarnyba prie Aplinkos ministerijos, 2021-2023
Žemės gelmių registras©Lietuvos geologijos tarnyba prie Aplinkos ministerijos, 2024
Lietuvos Respublikos miškų valstybės kadastro duomenys©Lietuvos Respublikos aplinkos ministerija, 2024
Lietuvos Respublikos upių, ežerų ir tvenkinių kadastro duomenys©Lietuvos Respublikos aplinkos ministerija, 2022-2024
Lietuvos Respublikos nekilnojamojo turto kadastro duomenys©Lietuvos Respublikos aplinkos ministerija, 2024
Lietuvos Respublikos nekilnojamojo turto registro duomenys©Lietuvos Respublikos teisingumo ministerija, 2024
NTR tvarkomi teritorijų, kuriose taikomos specialiosios žemės naudojimo sąlygos, duomenys©Valstybės įmonė Registrų centras, 2024
Kultūros vertybių registras©Kultūros paveldo departamentas, 2025
Georeferencinio pagrindo kadastro duomenys©Lietuvos Respublikos aplinkos ministerija, 2024